arte digital

RETRATO DIGITAL

EDAD: desde 12 años, sin límite de edad
FECHAS: 1 - 15 de julio
HORARIO: Lunes a Viernes 12:00 a 14:00
MATERIAL: iPAD o tablet y lapicero táctil
Apps: Procreate y Sketchbook

DIBUJO DIGITAL

EDAD: desde 12 años, sin límite de edad
FECHAS: 17 - 31 de julio
HORARIO: Lunes a Viernes 9:30 a 11:30
MATERIAL: iPAD o tablet y lapicero táctil
Apps: Procreate y Sketchbook

DISEÑO GRÁFICO. Introducción

EDAD: desde 12 años, sin límite de edad
FECHAS: 17 - 31 de julio
HORARIO: Lunes a Viernes 9:30 a 11:30
MATERIAL: Ordenador o iPAD y lápiz táctil
Programas: InDesign y Photoshop para ordenador; Pages y Proceate para iPad

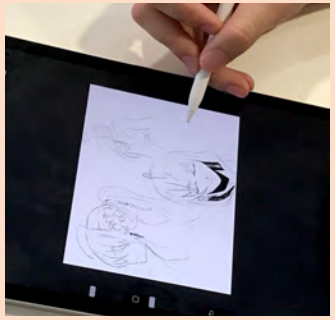

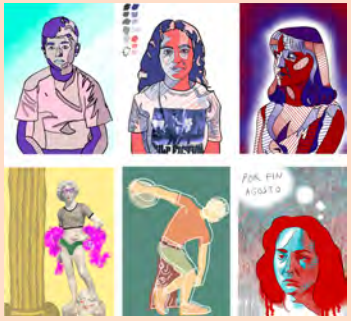

PRECIOS:

1 TALLER: 85 €
2 o más TALLERES: 80 €/taller

El precio de los talleres incluye los materiales necesarios para su realización, excepto los de ARTE DIGITAL

INSCRIPCIONES:

Las inscripciones se formalizarán mediante la cumplimentación de una ficha disponible en la web **www.fundacioncajaduero.es** o en la sede de la Fundación Caja Duero en la Plaza de San Boal s/n de Salamanca

ESCUELA DE ARTE DE SAN ELOY

923 273 100

Plaza de San Boal s/n 37002 Salamanca

fundacion@fundacioncajaduero.es

www.fundacioncajaduero.es

FUNDACIÓN CAJA DUERO

Colabora Unicaja

TALLERES DE VERANO

ESCUELA DE ARTE DE SAN ELOY

JULIO 2025

FUNDACIÓN CAJA DUERO

Colabora Unicaja

talleres niños

CÓMIC MANGA. Creación Mangaka

EDAD: de 6 a 13 años
FECHAS: **Taller 1:** 1 - 15 de julio
Taller 2: 17 - 31 de julio
HORARIO: Lunes a Viernes 10:00 a 11:30

TÉCNICAS CREATIVAS

EDAD: de 6 a 13 años
FECHAS: **Taller 1:** 1 - 15 de julio
Taller 2: 17 - 31 de julio
HORARIO: Lunes a Viernes 12:00 a 13:30

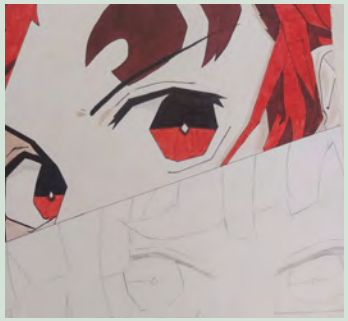

expresión gráfica

DIBUJO

EDAD: desde 12 años, sin límite de edad
FECHAS: 1 - 15 de julio
HORARIO: Lunes a Viernes 9:30 a 11:30

DISEÑO GRÁFICO. Introducción

EDAD: desde 12 años, sin límite de edad
FECHAS: 17 - 31 de julio
HORARIO: Lunes a Viernes 9:30 a 11:30

ILUSTRACIÓN. Diseño personajes

EDAD: desde 12 años, sin límite de edad
FECHAS: 17 - 31 de julio
HORARIO: Lunes a Viernes 12:00 a 14:00

pintura

TÉCNICAS MIXTAS

EDAD: desde 12 años, sin límite de edad
FECHAS: 1 - 15 de julio
HORARIO: Lunes a Viernes 9:30 a 11:30

ÓLEO AL AGUA

EDAD: desde 14 años, sin límite de edad
FECHAS: 1 - 15 de julio
HORARIO: Lunes a Viernes 12:00 a 14:00

ACUARELA

EDAD: desde 14 años, sin límite de edad
FECHAS: **Taller 1:** 1 - 15 de julio
Taller 2: 17 - 31 de julio
HORARIO: Lunes a Viernes 9:30 a 11:30

CUADERNO DE ARTISTA

EDAD: desde 14 años, sin límite de edad
FECHAS: 17 - 31 de julio
HORARIO: Lunes a Viernes 12:00 a 14:00